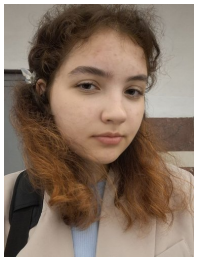

Сатолина Мария Сергеевна

Женщина, 20 лет, родилась 15 ноября 2005

+7 (908) 2899710 — предпочитаемый способ связи
masha.satolina@gmail.com

Проживает: Москва, м. Кузьминки
Гражданство: Россия, есть разрешение на работу: Россия
Не готова к переезду, готова к командировкам

Желаемая должность и зарплата

IT Generalist / Разработчик широкого профиля

Специализации:
- Бизнес-аналитик
- Программист, разработчик
- Тестировщик

Тип занятости: полная занятость, частичная занятость, проектная работа/разовое задание
Формат работы: на месте работодателя
Желательное время в пути до работы: не имеет значения

Опыт работы — 1 год 9 месяцев

Сентябрь 2024 — настоящее время
1 год 7 месяцев

ФГБОУ ВО МГТУ СТАНКИН

Москва

Образовательные учреждения
- Вуз, ссуз колледж, ПТУ
- Научно-исследовательская, научная, академическая деятельность
- Повышение квалификации, переквалификация

Full-Stack разработчик и специалист по ИТ-решениям

Повышаю комфорт и эффективность работы сотрудников Военного учебного центра вуза за счёт автоматизации: создала базу данных и веб-интерфейс для учёта обучающихся.

Сейчас веду полный цикл разработки нового корпоративного сайта — от технического задания и дизайна до фронтенда и SEO.

Сентябрь 2025 — Декабрь 2025
4 месяца

Студенческий проект

Project Manager & Frontend Developer (студенческий проект)

Руководила командой разработки новостного агрегатора: вела задачи, проводила встречи, контролировала сроки. Отвечала за проектирование интерфейса и реализацию frontend; при необходимости поддерживала backend.

Июль 2024 — Август 2024
2 месяца

ФГБОУ ВО МГТУ СТАНКИН

Образовательные учреждения
- Вуз, ссуз колледж, ПТУ
- Научно-исследовательская, научная, академическая деятельность
- Повышение квалификации, переквалификация

Техник. Оператор поддержки абитуриентов

Обеспечивала информационную поддержку поступающих: консультировала по условиям приёма, срокам и документам, оперативно решала возникающие вопросы и направляла в нужные отделы.

Образование

Неоконченное высшее

2027
Неоконченное высшее

Московский государственный технологический университет «СТАНКИН», Москва
Институт информационных технологий, Информатика и вычислительная техника

Повышение квалификации, курсы

2025

Аналитика и методы ИИ
Иннополис & ФГБОУ ВО МГТУ "СТАНКИН"

2025

Data science
Цифровая кафедра ФГБОУ ВО МГТУ «СТАНКИН»

Навыки

Знание языков

Русский — Родной
Английский — B2 — Средне-продвинутый
Китайский — A1 — Начальный
Французский — A2 — Элементарный

Навыки

Тестирование · Работа с большим объемом информации · Аналитическое мышление · Проведение тестирований · Python · C/C++ · Git · GitHub · SQL · Умение принимать решения · Сбор и анализ информации · Составление отчетности · Математический анализ · Разработка ПО · Оперативный поиск информации в сети Интернет · Анализ данных · Функциональное тестирование · Ручное тестирование · Алгоритмы · MS Excel · MS Word · MS PowerPoint · 1C · XML · Базы данных · Аналитика · HTTP · Нагрузочное тестирование · HTML5 · CSS

Дополнительная информация

Обо мне

Специалист широкого профиля (IT Generalist) с фундаментальным образованием в сфере информатики и практическим опытом полного цикла разработки ПО.

Ключевой проект (Fullstack):
Недавно завершила разработку сложного веб-приложения «под ключ» в одиночку:
Backend: Реализовала серверную логику и API на JavaScript (Node.js).
Frontend: Создала адаптивный интерфейс с использованием HTML5, CSS3 и ванильного JavaScript (ES6+).
Database: Спроектировала структуру и настроила взаимодействие с локальной реляционной базой данных (PostgreSQL/SQL).
Проект успешно функционирует в локальной среде, прошел этап ручного функционального тестирования и отладки. Готовлю код к публикации в репозиторий.

Мои сильные стороны:
Широкий технический стек: Владею языками Python, C/C++, JS, знаю основы работы с HTTP, Git и инструментами аналитики. Это позволяет мне быстро переключаться между задачами и осваивать новые инструменты проекта за считанные дни.
Аналитическое мышление и QA-подход: Благодаря опыту написания кода, я понимаю «внутреннюю кухню» приложений, что помогает мне глубже анализировать баги, составлять качественные тест-кейсы и писать понятную техническую документацию.
Гибкость и обучаемость: Имею опыт работы как в индивидуальной разработке, так и в роли Project Manager в студенческих командах (Agile/Scrum). Легко погружаюсь в новую предметную область и готова брать на себя разнообразные задачи для поддержки бизнес-процессов компании.

Дополнительно:
Активно развиваюсь в сфере Data Science и ИИ (профильные курсы Иннополис/МГТУ СТАНКИН). Обладаю отличными коммуникативными навыками (опыт создания контента для медиа, работа с абитуриентами). Готова к интенсивной работе, командировкам и решению нестандартных задач.Обладаю отличными коммуникативными навыками.
Желательный формат: смешанный (офис/удаленно) или офис, 20–40 часов в неделю.